

Superficies y cotas

PROYECTO BÁSICO Y DE EJECUCIÓN

ESPACIO MULTIUSOS
PARCELA 19, POLIGONO 2. BERAMENDI (NAVARRA)
CONCEJO UDABE-BERAMENDI

Planta baja

Referencia: 194-25

SEBASTIÁN LÓPEZ AZNÁREZ

C/Pueblo Viejo, 1. 31010 Barañain (Navarra)
e-mail: sebastian@ezpela.es Tfno. 626494324

A.01

Escala: 1/50
Septiembre de 2025

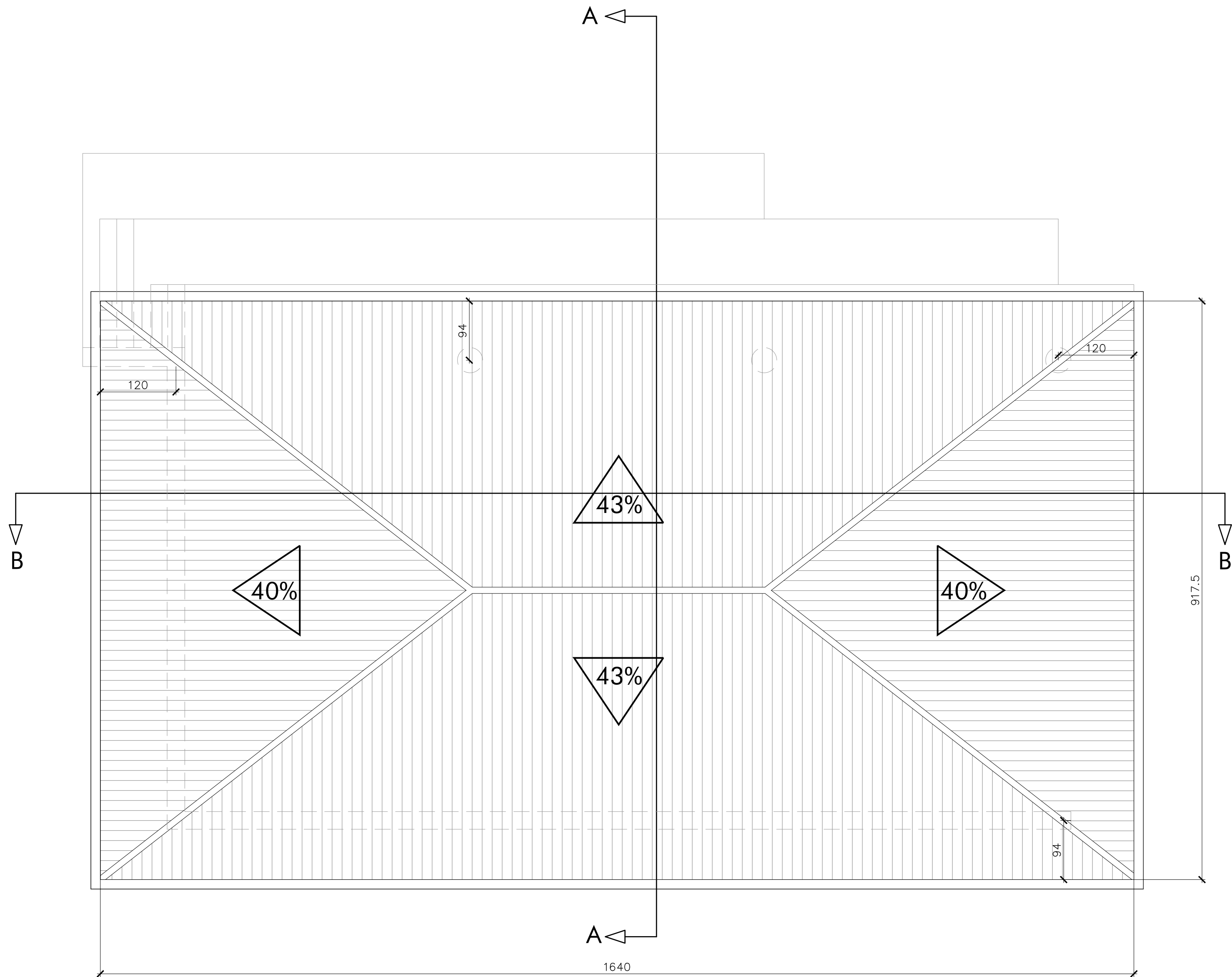

Superficies y cotas

PROYECTO BÁSICO Y DE EJECUCIÓN

ESPACIO MULTIUSOS
PARCELA 19, POLIGONO 2. BERAMENDI (NAVARRA)
CONCEJO UDABE-BERAMENDI

Cubierta

Referencia: 194-25

SEBASTIÁN LÓPEZ AZNÁREZ

C/Pueblo Viejo, 1. 31010 Barañain (Navarra)
e-mail: sebastian@ezpela.es Tfno. 626494324

A.02

Escala: 1/50
Septiembre de 2025

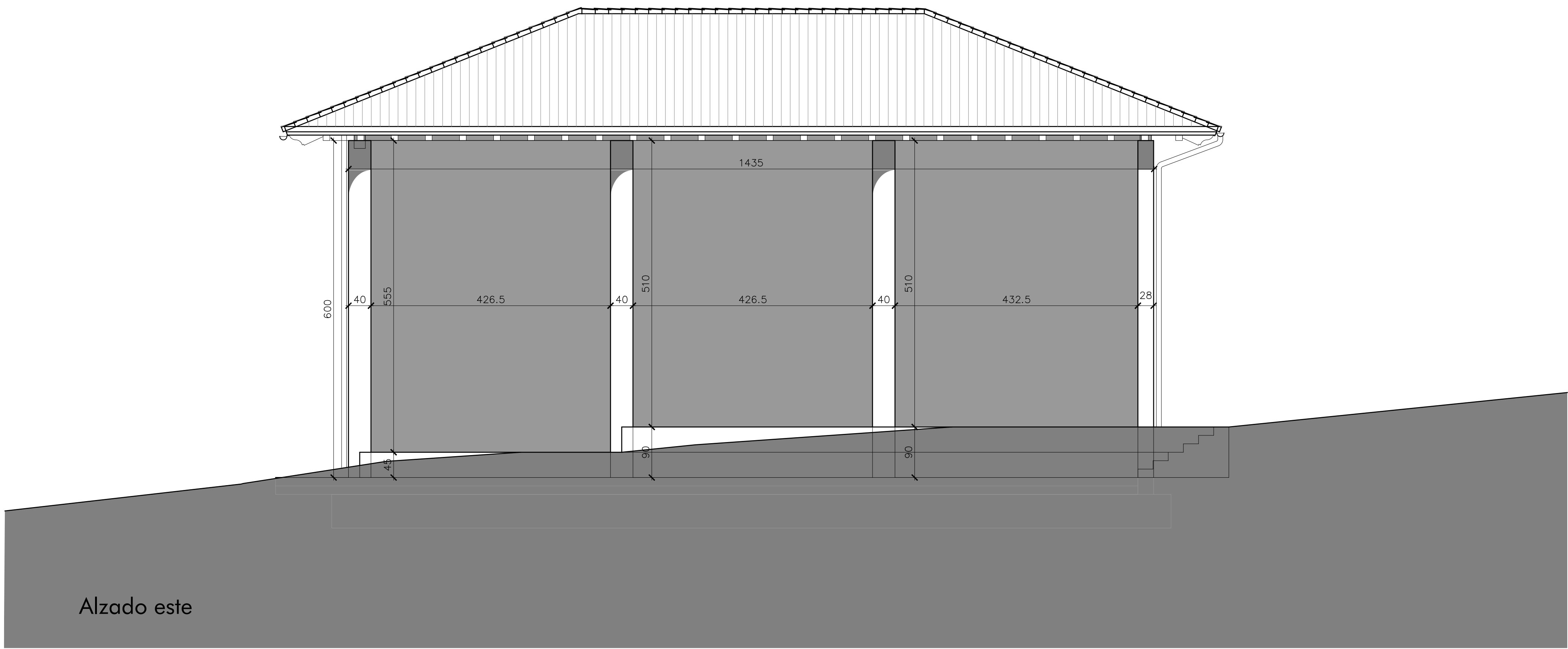

Alzado este

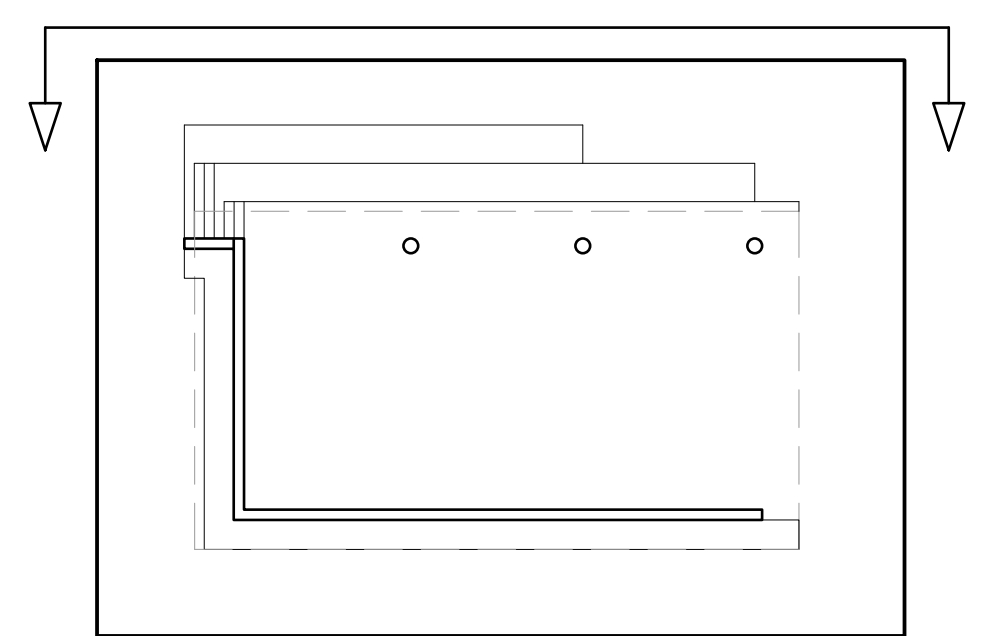

Superficies y cotas

PROYECTO BÁSICO Y DE EJECUCIÓN
ESPACIO MULTIUSOS
PARCELA 19, POLIGONO 2. BERAMENDI (NAVARRA)
CONCEJO UDABE-BERAMENDI

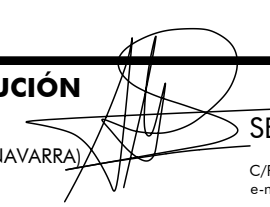

SEBASTIÁN LÓPEZ AZNÁREZ
C/Pueblo Viejo, 1. 31010 Barañain (Navarra)
e-mail: sebastian@ezpela.es Tfno. 626494324

Alzado este

Referencia: 194-25

A.03

Escala: 1/50
Septiembre de 2025

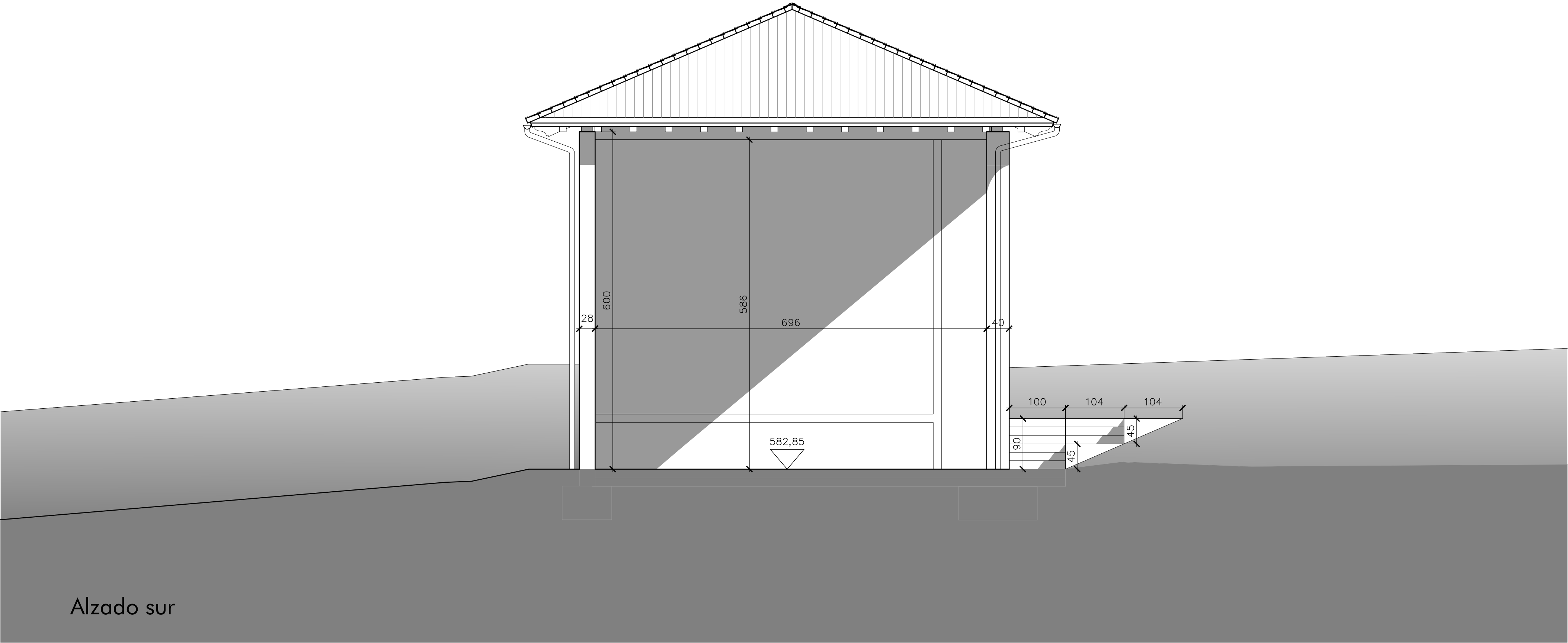

Alzado sur

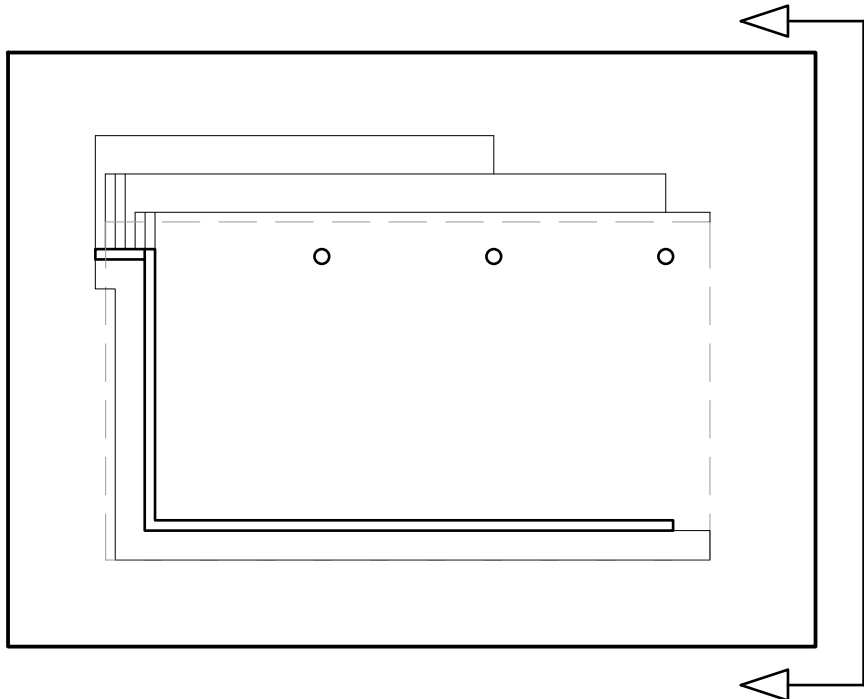

Superficies y cotas

PROYECTO BÁSICO Y DE EJECUCIÓN

ESPACIO MULTIUSOS
PARCELA 19, POLIGONO 2. BERAMENDI (NAVARRA)
CONCEJO UDABE-BERAMENDI

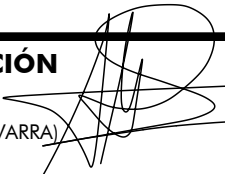

SEBASTIÁN LÓPEZ AZNÁREZ
C/Pueblo Viejo, 1. 31010 Barañain (Navarra)
e-mail: sebastian@ezpela.es Tfno. 626494324

Alzado sur

Referencia: 194-25

A.04

Escala: 1/50
Septiembre de 2025

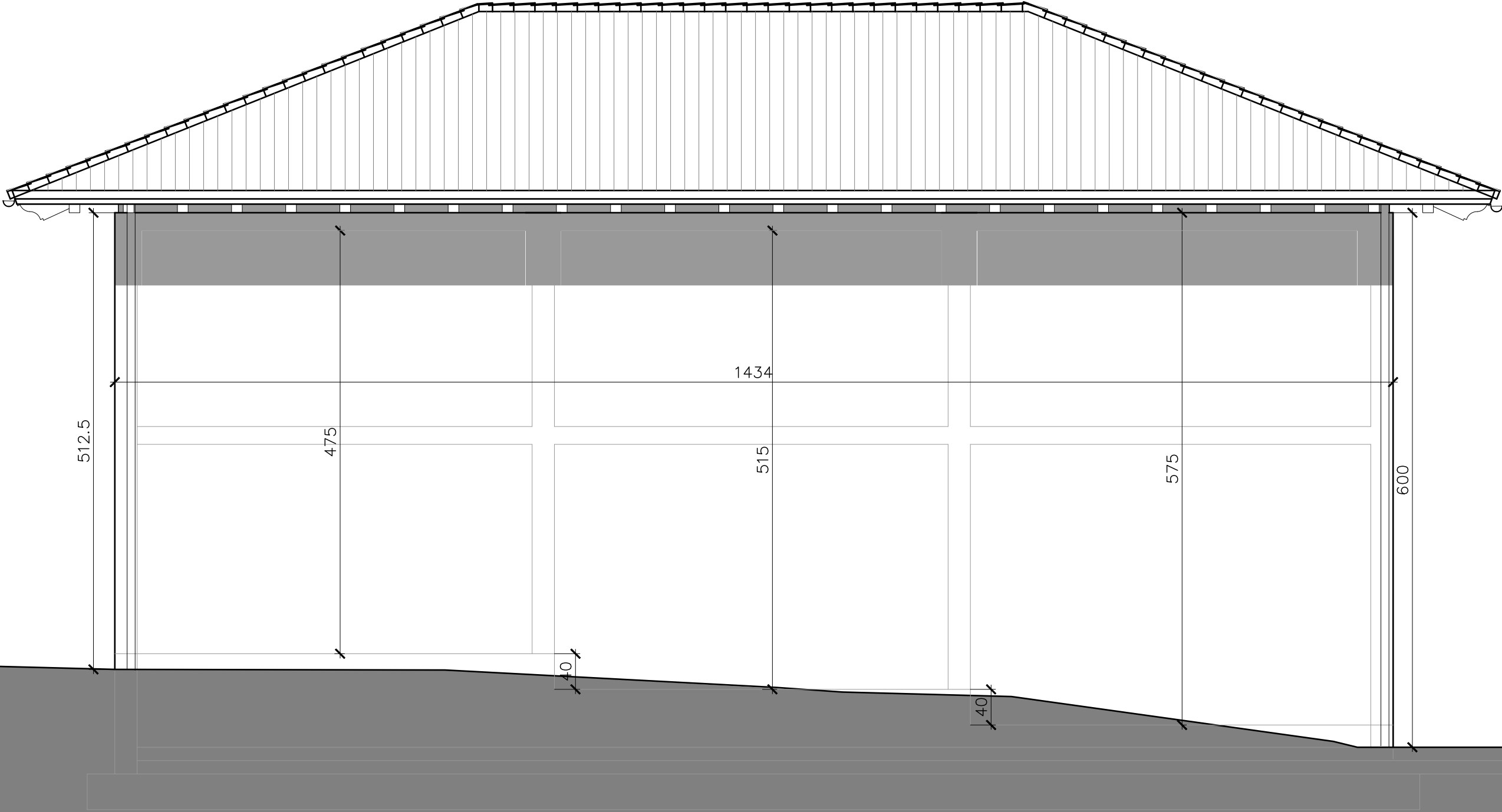

Alzado oeste

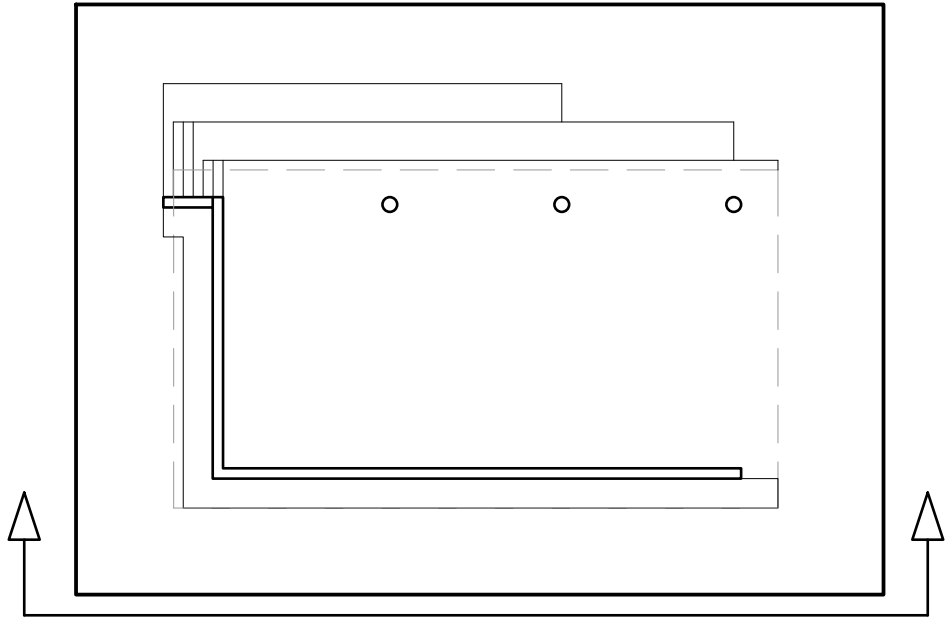

Superficies y cotas

PROYECTO BÁSICO Y DE EJECUCIÓN

ESPACIO MULTIUSOS
PARCELA 19, POLIGONO 2. BERAMENDI (NAVARRA)
CONCEJO UDABE-BERAMENDI

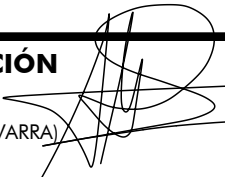

C/Pueblo Viejo, 1.
e-mail: sebastian@ezpela.es

Referencia: 194-25

SEBASTIÁN LÓPEZ AZNÁREZ

31010 Barañain (Navarra)
Tfno. 626494324

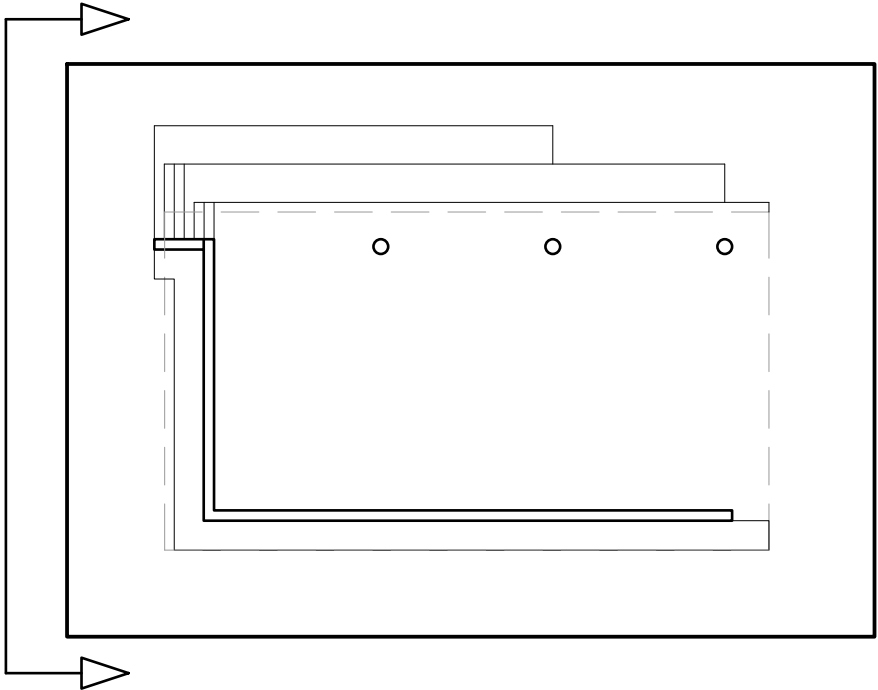
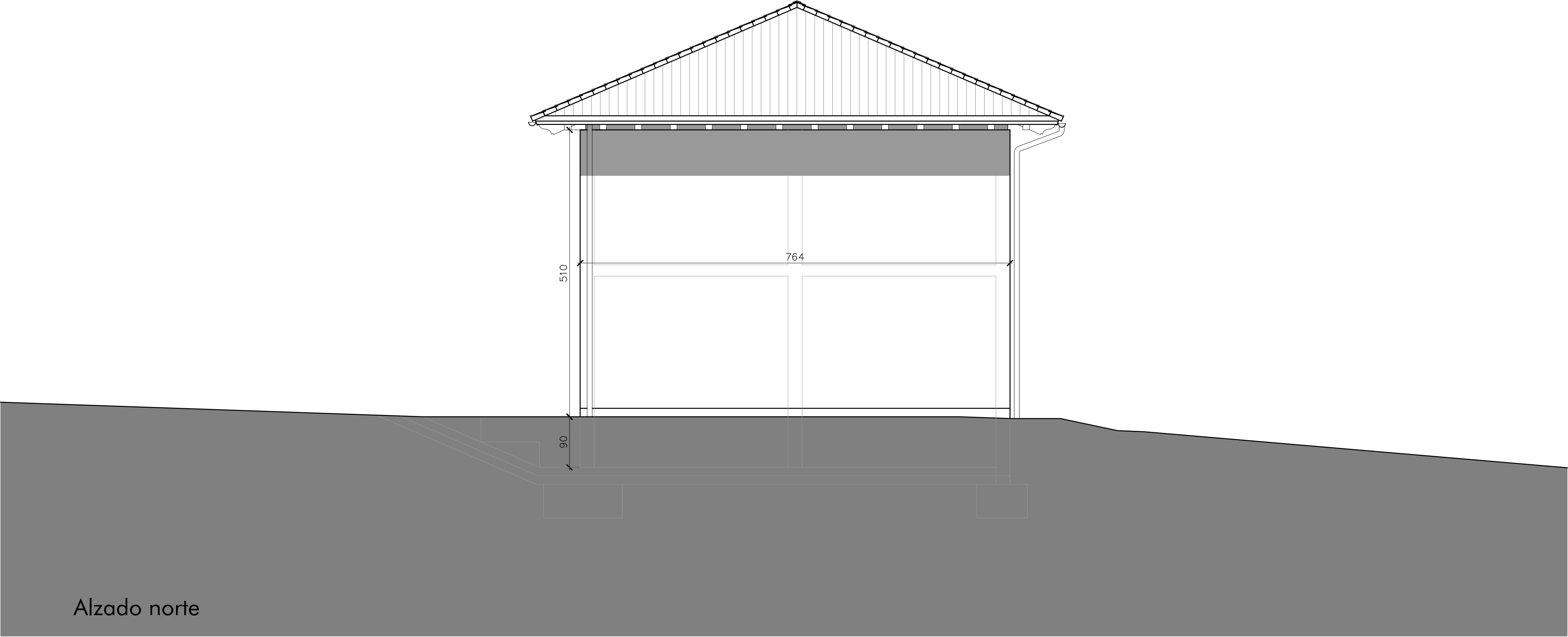

Superficies y cotas

PROYECTO BÁSICO Y DE EJECUCIÓN

ESPACIO MULTIUSOS
PARCELA 19, POLIGONO 2. BERAMENDI (NAVARRA)
CONCEJO UDABE-BERAMENDI

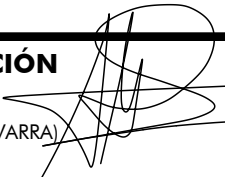

C/Pueblo Viejo, 1.
e-mail: sebastian@ezpela.es

31010 Barañain (Navarra)
Tfno. 626494324

Alzado norte

Referencia: 194-25

SEBASTIÁN LÓPEZ AZNÁREZ

A.06

Escala: 1/50
Septiembre de 2025

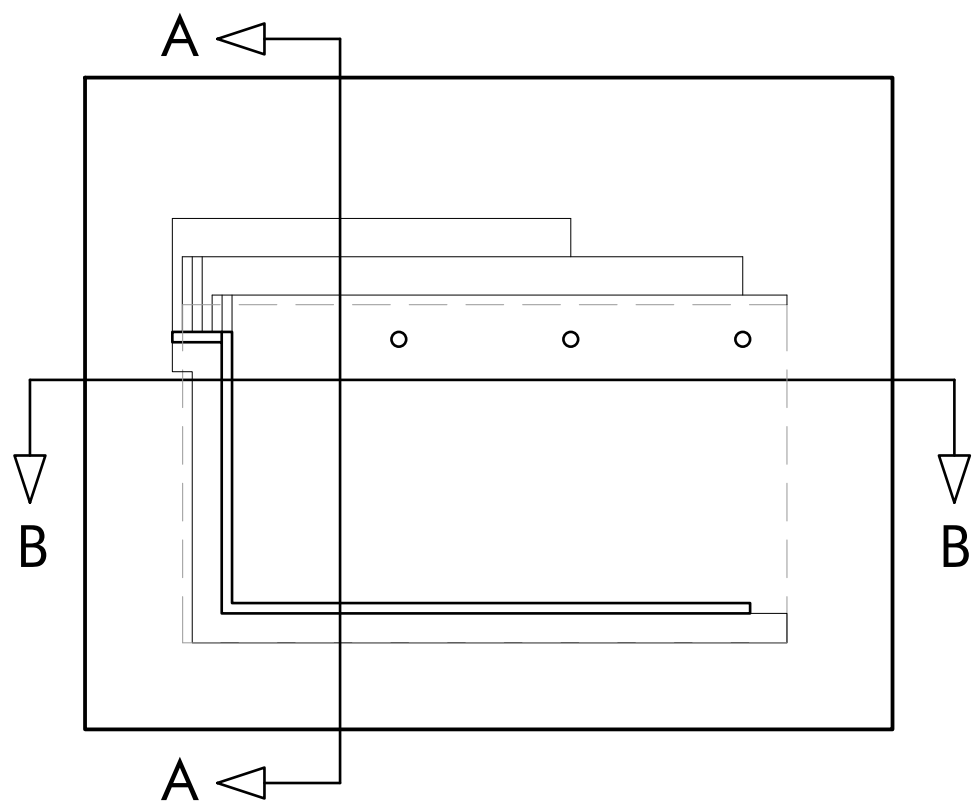
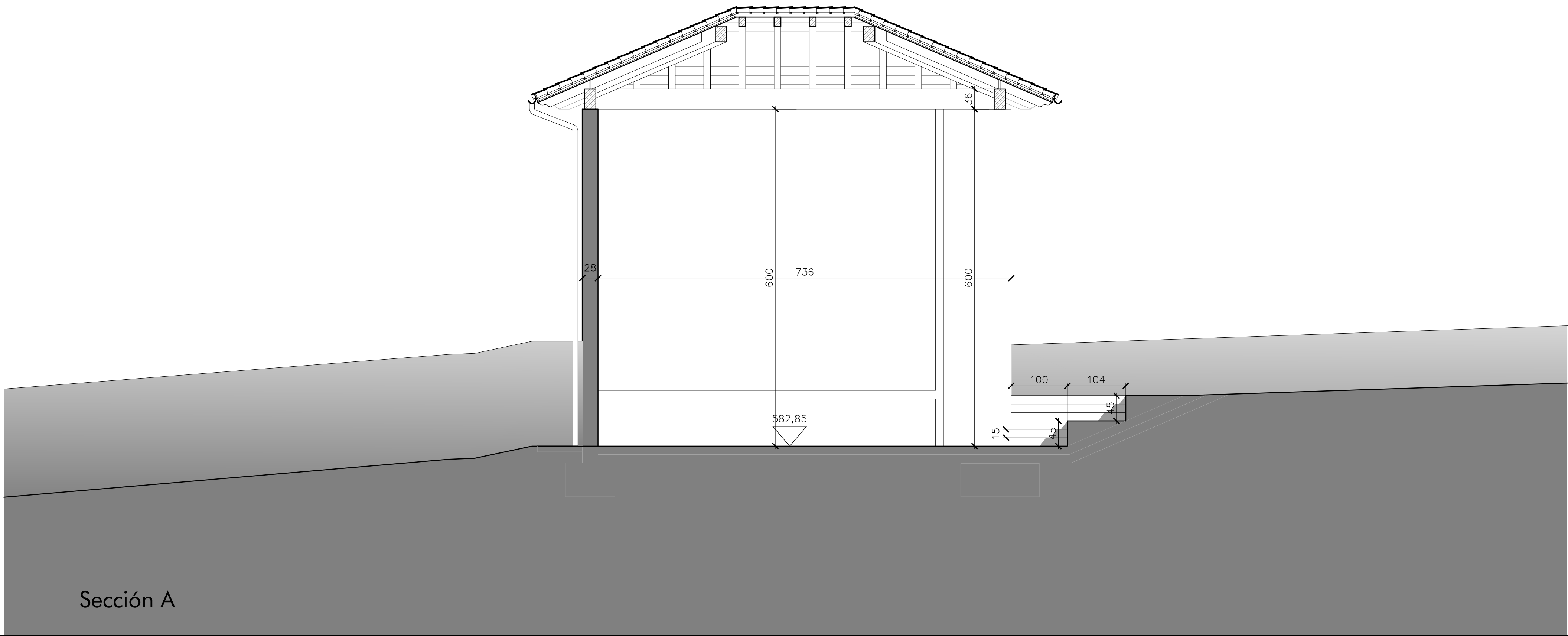

Superficies y cotas

PROYECTO BÁSICO Y DE EJECUCIÓN

ESPACIO MULTIUSOS
PARCELA 19, POLIGONO 2. BERAMENDI (NAVARRA)
CONCEJO UDABE-BERAMENDI



Sección A-A

Referencia: 194-25

SEBASTIÁN LÓPEZ AZNÁREZ
C/Pueblo Viejo, 1. 31010 Barañain (Navarra)
e-mail: sebastian@ezpela.es Tfno. 626494324

A.07

Escala: 1/50
Septiembre de 2025

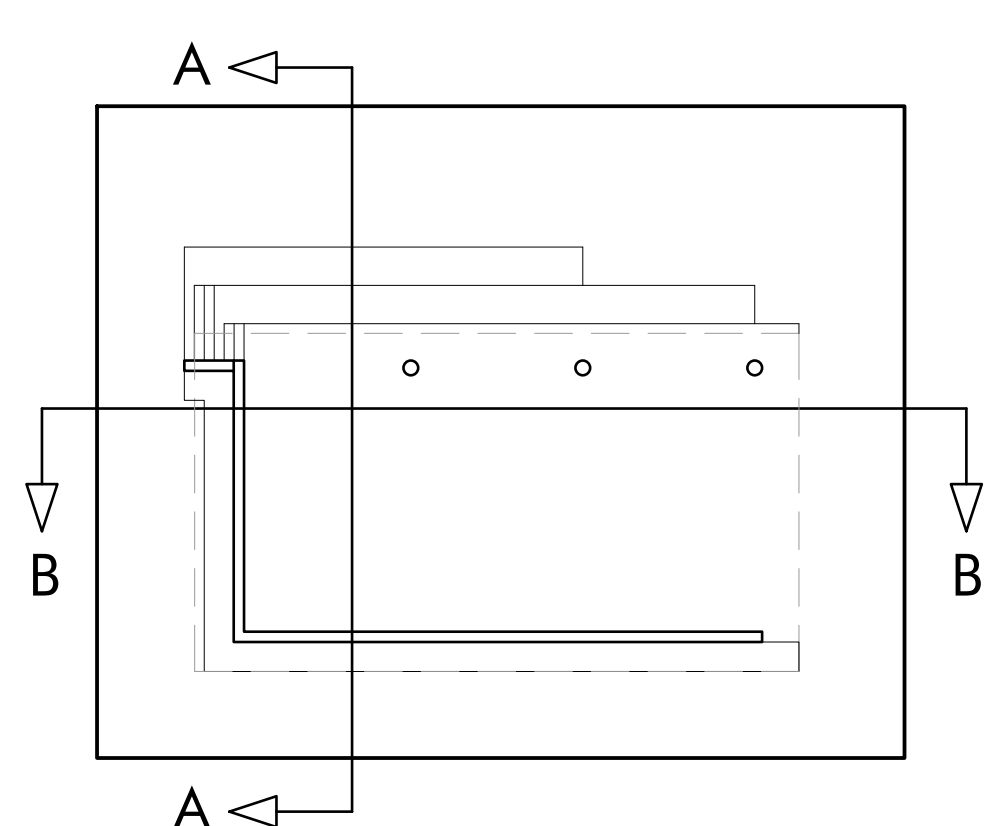
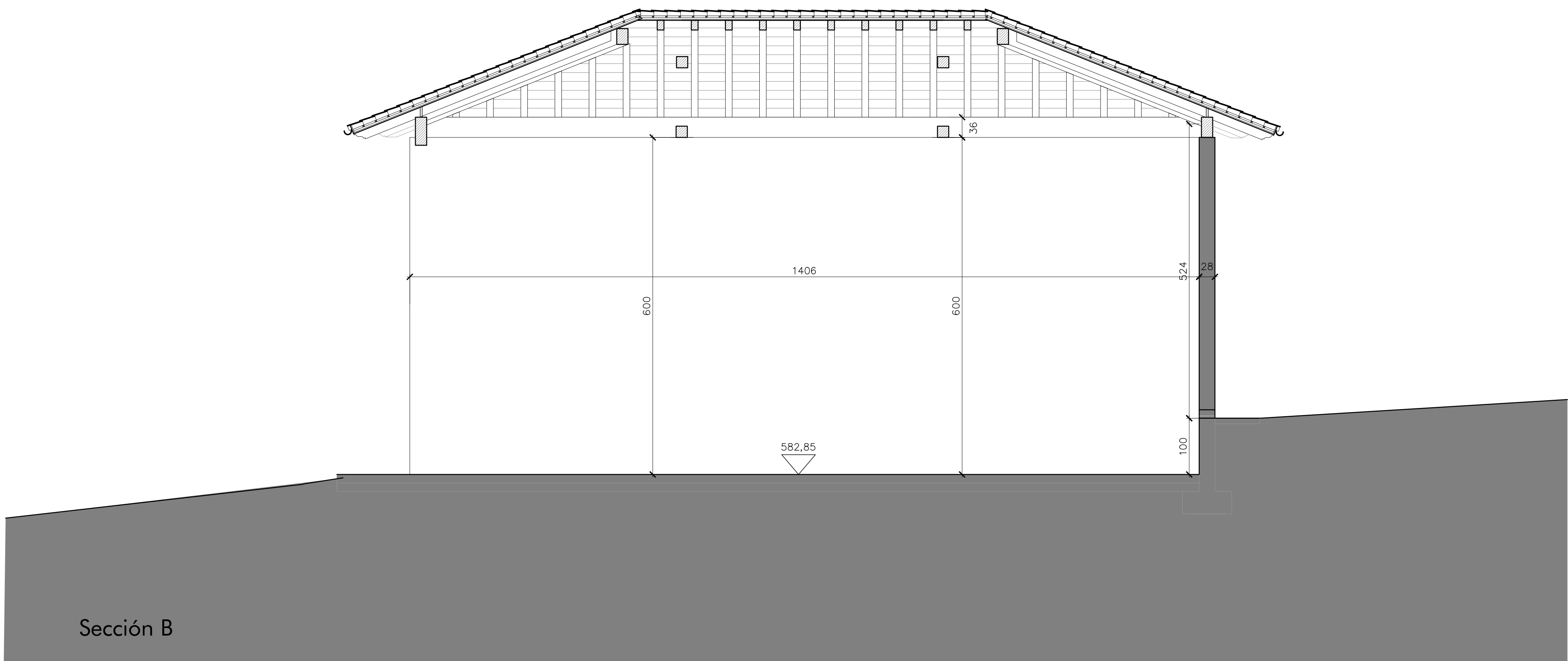

Superficies y cotas

PROYECTO BÁSICO Y DE EJECUCIÓN

ESPACIO MULTIUSOS
PARCELA 19, POLIGONO 2. BERAMENDI (NAVARRA)
CONCEJO UDABE-BERAMENDI

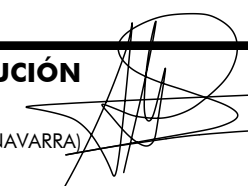

Sección B-B

Referencia: 194-25

SEBASTIÁN LÓPEZ AZNÁREZ
C/Pueblo Viejo, 1. 31010 Barañain (Navarra)
e-mail: sebastian@ezpela.es Tfno. 626494324

A.08

Escala: 1/50
Septiembre de 2025

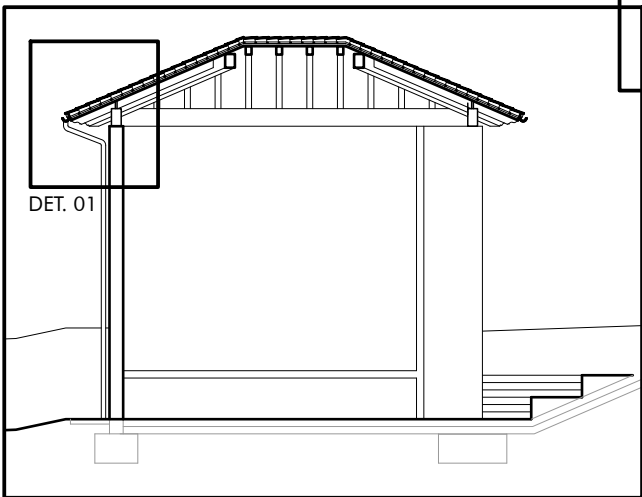
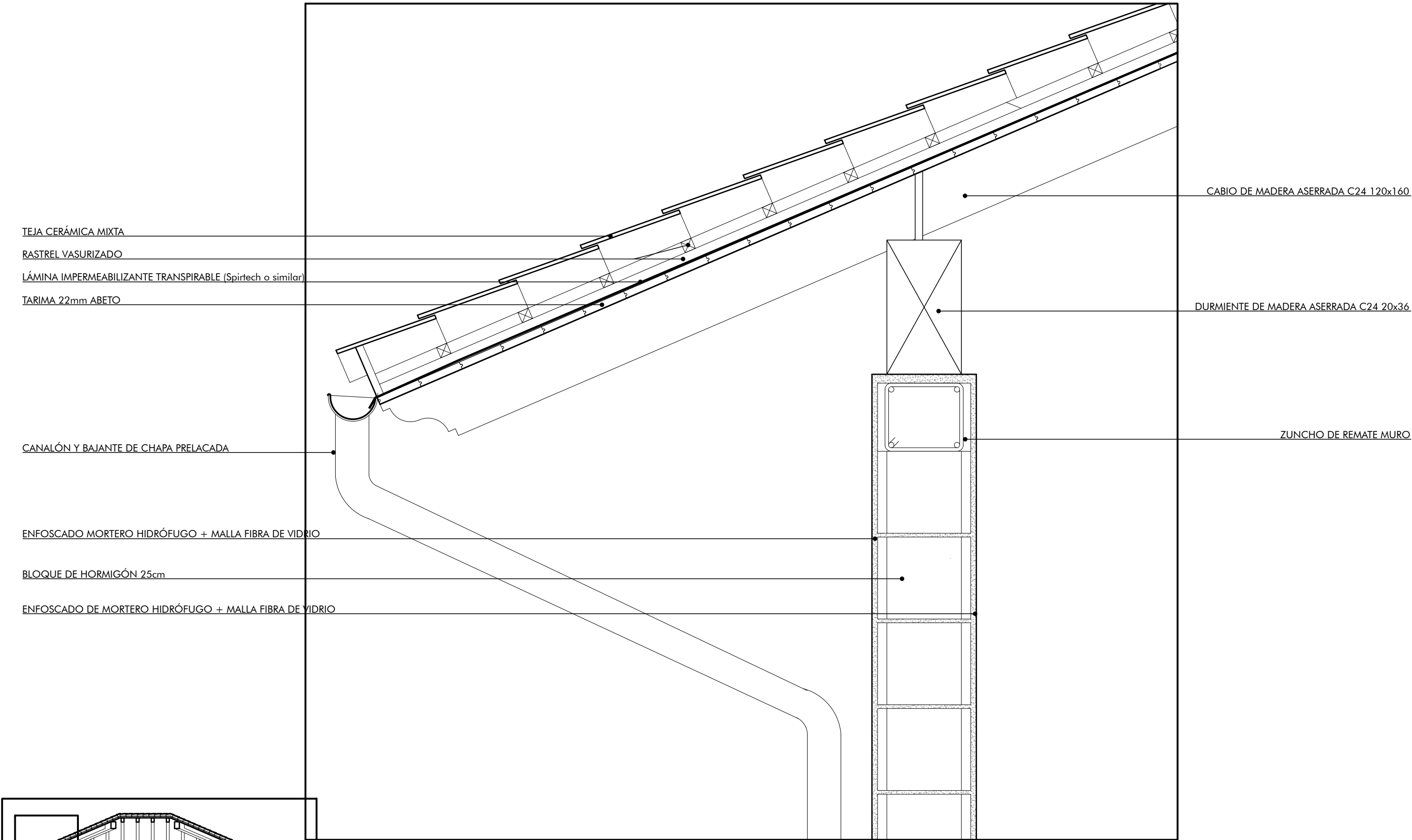

Detalles constructivos

PROYECTO BÁSICO Y DE EJECUCIÓN

ESPACIO MULTIUSOS

PARCELA 19, POLIGONO 2. BERAMENDI (NAVARRA)

CONCEJO UDABE-BERAMENDI

Detalle 1

Referencia: 194-25

SEBASTIÁN LÓPEZ AZNÁREZ

Rda. Barañain 7, of. 14. 31010 Barañain (Navarra)
e-mail: sebastian@ezpela.es Tfno. 848453868

A.09

Escala: 1/10

Septiembre de 2025

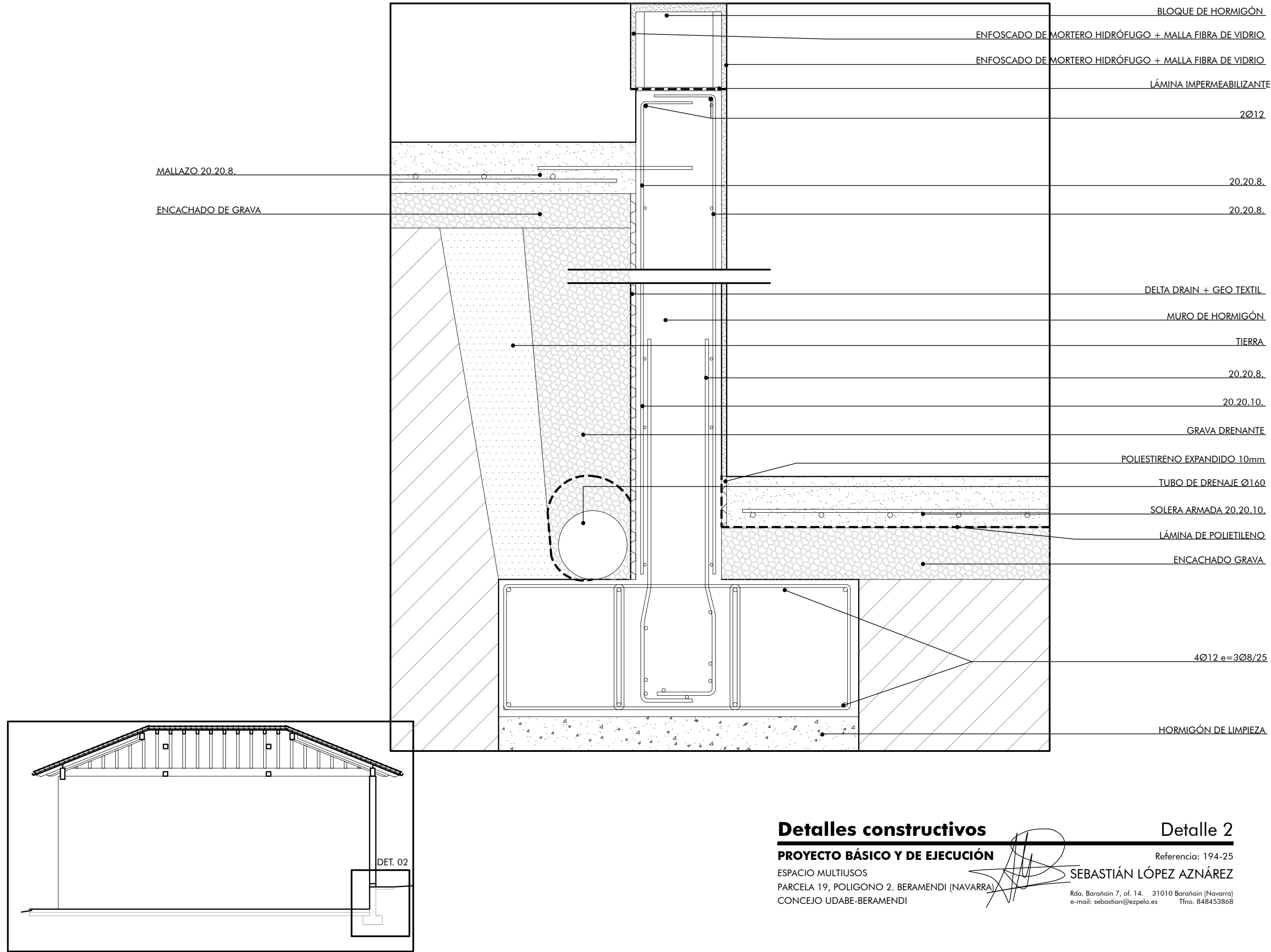

Detalles constructivos

PROYECTO BÁSICO Y DE EJECUCIÓN

ESPACIO MULTIUSOS

PARCELA 19, POLIGONO 2. BERAMENDI (NAVARRA)

CONCEJO UDABE-BERAMENDI

Detalle 2

Referencia: 194-25

SEBASTIÁN LÓPEZ AZNÁREZ

Rda. Barañain 7, of. 14. 31010 Barañain (Navarra)
e-mail: sebastian@ezpela.es Tfno. 848453868

A.10

Escala: 1/10

Septiembre de 2025